

Legenda impianti e fabbricati

- 1b impianto per recupero acque di lavaggio e inerti fini
- 2b impianto di selezione e lavaggio ghiaie da cava
- 4 impianto di frantumazione e selezione inerti di recupero (rifiuti non pericolosi)
- 4.1 tramoggia frantalo
- 4.2 deviatore
- 4.3 vaglio selezionatore
- 4.4 impianto mobile vagliatura terra e rocce
- 5 vasca a bordi naturali rivestita con feltro per recupero acque piovane da riutilizzare nel processo produttivo
- 6 deposito coperto allo esaurito capacità 11.500
- 7b fabbricato ad uso ricovero mezzi, manutenzione ordinaria e uffici
- 8
- 9

RIFIUTI IN INGRESSO					
Area	Tipologia	ESR	m ²	ton	
AA	Terra e rocce - Colonna A	Terra e rocce, diversi da quelle di cui alla voce 17.05.04	325	650	
AC	Terra e rocce - Colonna A	Terra e rocce, diverse da quelle di cui alla voce 17.05.04	540	1080	
B.1A	Inerti	17.01.01	Cemento	665	1665
		17.01.02	Mattoni		
		17.01.03	Mattonelle e ceramiche		
		17.05.04	Terra e rocce, diverse da quelle di cui alla voce 17.05.04		
		17.01.07	Miscugli di cemento, mattoni, mattonelle e ceramiche, diversi da quelli di cui alla voce 17.01.01*		
		17.09.04	Rifiuti misti dell'attività di costruzione e demolizione, diversi da quelli di cui alle voci 17.09.01*, 17.09.02*, 17.09.03*		
		10.13.11	Rifiuti dalla produzione di materiali compositi a base di cemento, diversi da quelli di cui alle voci 10.13.09* e 10.13.10*		
		17.05.08	Pietrisco per massicciate ferroviarie, diverso da quello di cui alla voce 17.05.07*		
		10.12.06	Stampi di scarto		
		10.12.08	Scarti di ceramica, mattoni, mattonelle e materiali da costruzione (sottoposti a trattamento termico)		
		01.04.08	Scarti di ghiaia e pietrisco, diversi da quelli di cui alla voce 01.04.07*		
		01.04.10	Polveri e residui affini, diversi da quelli di cui alla voce 01.04.09*		
		01.04.13	Rifiuti prodotti dal taglio e dalla segazione della pietra, diversi da quelli di cui alla voce 01.04.07*		
B.1A0	Inerti	17.01.01	Cemento	185	465
		17.01.02	Mattoni		
		17.01.03	Mattonelle e ceramiche		
		17.05.04	Terra e rocce, diverse da quelle di cui alla voce 17.05.04		
		17.01.07	Miscugli di cemento, mattoni, mattonelle e ceramiche, diversi da quelli di cui alla voce 17.01.01*		
		17.09.04	Rifiuti misti dell'attività di costruzione e demolizione, diversi da quelli di cui alle voci 17.09.01*, 17.09.02*, 17.09.03*		
		10.13.11	Rifiuti dalla produzione di materiali compositi a base di cemento, diversi da quelli di cui alle voci 10.13.09* e 10.13.10*		
		17.05.08	Pietrisco per massicciate ferroviarie, diverso da quello di cui alla voce 17.05.07*		
		10.12.06	Stampi di scarto		
		10.12.08	Scarti di ceramica, mattoni, mattonelle e materiali da costruzione (sottoposti a trattamento termico)		
		01.04.08	Scarti di ghiaia e pietrisco, diversi da quelli di cui alla voce 01.04.07*		
		01.04.10	Polveri e residui affini, diversi da quelli di cui alla voce 01.04.09*		
		01.04.13	Rifiuti prodotti dal taglio e dalla segazione della pietra, diversi da quelli di cui alla voce 01.04.07*		
B.1B	Inerti	17.01.01	Cemento	665	1665
		17.01.02	Mattoni		
		17.01.03	Mattonelle e ceramiche		
		17.05.04	Terra e rocce, diverse da quelle di cui alla voce 17.05.04		
		17.01.07	Miscugli di cemento, mattoni, mattonelle e ceramiche, diversi da quelli di cui alla voce 17.01.01*		
		17.09.04	Rifiuti misti dell'attività di costruzione e demolizione, diversi da quelli di cui alle voci 17.09.01*, 17.09.02*, 17.09.03*		
		10.13.11	Rifiuti dalla produzione di materiali compositi a base di cemento, diversi da quelli di cui alle voci 10.13.09* e 10.13.10*		
		17.05.08	Pietrisco per massicciate ferroviarie, diverso da quello di cui alla voce 17.05.07*		
		10.12.06	Stampi di scarto		
		10.12.08	Scarti di ceramica, mattoni, mattonelle e materiali da costruzione (sottoposti a trattamento termico)		
		01.04.08	Scarti di ghiaia e pietrisco, diversi da quelli di cui alla voce 01.04.07*		
		01.04.10	Polveri e residui affini, diversi da quelli di cui alla voce 01.04.09*		
		01.04.13	Rifiuti prodotti dal taglio e dalla segazione della pietra, diversi da quelli di cui alla voce 01.04.07*		
B.2A	Miscela bituminosa	Miscela bituminosa diversa da quella di cui alla voce 17.03.01*	325	650	
C	Cartongesso	Materiali da costruzione a base di gesso, diversi da quelli di cui alla voce 17.08.01*	20	15	

RIFIUTI PRODOTTI				
Area	Tipologia	ESR	m ²	ton
ACD	Rocce da vagliatura da Linea A	Minerali (ad esempio sabbia, rocce)	145,0	115
1	Legno	Legno diverso da quello di cui alla voce 19.12.02.0*	20,0	10
2	Plastica	Plastica e gomma	10,0	4,5
3	Vetro	Vetro	15,0	30
4	Metalli ferrosi	Metalli ferrosi	10,0	30
5	Metalli non ferrosi	Metalli non ferrosi	15,0	30
6	Altri rifiuti	Altri rifiuti (compresi materiali misti) prodotti dal trattamento meccanico dei rifiuti, diversi da quelli di cui alla voce 19.12.11*	20,0	30

End of Waste (EoW)			
Area	Tipologia	m ²	ton
EoW1	ESR Caso per caso - Terra in Colonna A	280,0	560,0
EoW2	EoW - D.M. 152/22 - frantumato B	1250,0	3750,0
EoW3	EoW - D.M. 152/22 - frantumato B	620,0	1860,0
EoW4	EoW - D.M. 152/22 - frantumato B	365,0	1100,0
EoW5	EoW - D.M. 152/22 - frantumato	190,0	575,0
EoW6	EoW - D.M. 152/22 - frantumato	370,0	1115,0
EoW7	EoW - D.M. 152/22 - frantumato	735,0	2200,0
EoW8	EoW - D.M. 152/22 - frantumato	365,0	1100,0
EoW9	EoW - Sabbia B	365,0	1100,0
EoW10	EoW - Sabbia B e Materiale trattato	140,0	420,0
EoW11	EoW - Sabbia B e Materiale trattato	140,0	420,0
EoW12	EoW - D.M. 69/2018	370,0	740,0
EoW13	EoW - D.M. 69/2018	370,0	740,0

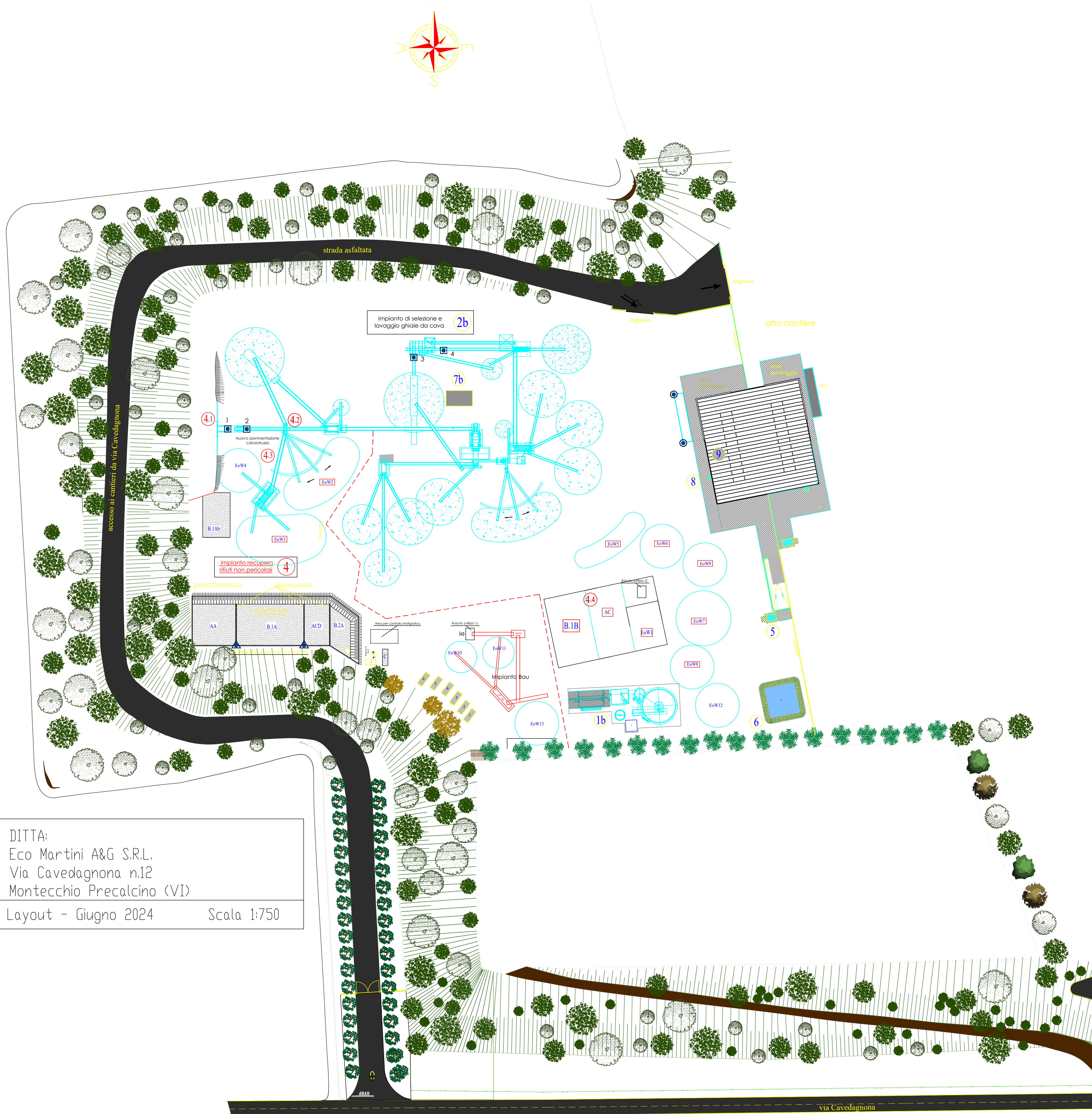

DITTA:
Eco Martini A&G S.R.L.
Via Cavedagnona n.12
Montecchio Precalcino (VI)
Layout - Giugno 2024 Scala 1:750